PROTEZIONE CIVILE
Presidenza del Consiglio dei Ministri
Dipartimento della Protezione Civile

Regione Emilia-Romagna

CONFERENZA DELLE REGIONI E DELLE PROVINCE AUTONOME

Attuazione dell'articolo 11 della legge 24 giugno 2009, n.77

ANALISI DELLA CONDIZIONE LIMITE PER L'EMERGENZA (CLE)

Carta di dettaglio – Tav. A

Scala 1:2.000

Regione Emilia-Romagna

Comune di Sasso Marconi

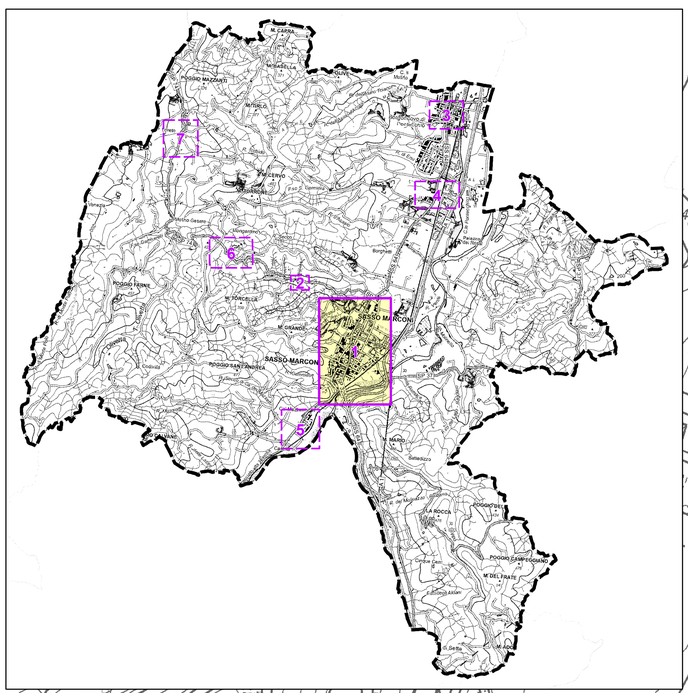

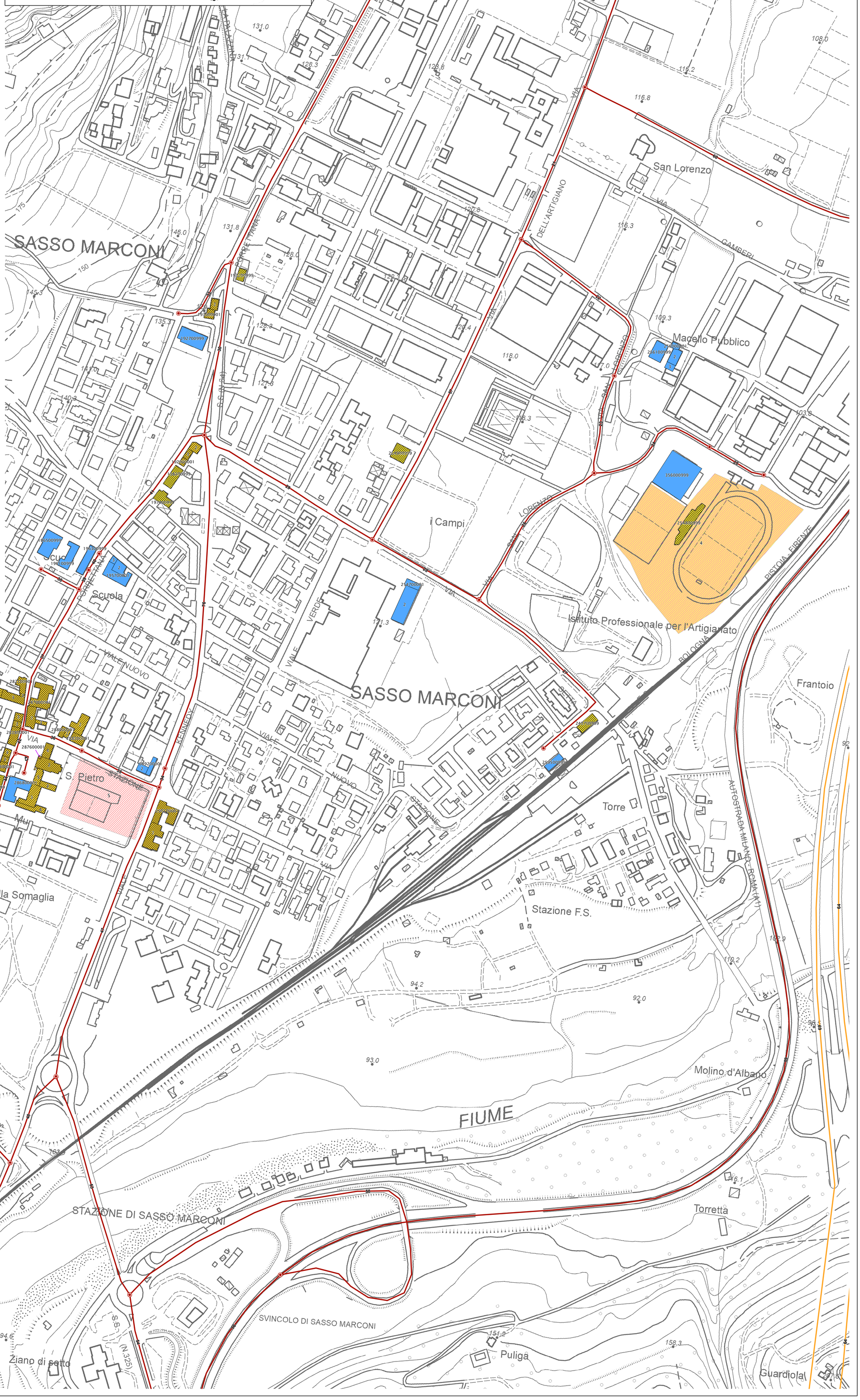

Legenda

Codice Provincia: 037

Codice Comune: 057

Sistema di gestione dell'emergenza

- Edificio strategico
- Area di emergenza (RICOVERO)
- Area di emergenza (AMMASSAMENTO – RICOVERO)
- Infrastruttura di connessione
- Infrastruttura di accessibilità
- Aggregato strutturale
- Unità strutturale interferente appartenente ad un AS
- Unità strutturale non interferente appartenente ad un AS
- Unità strutturale interferente isolata
- Confine comunale

0 50 100 200 Metri

Regione	Soggetto realizzatore	Data
Emilia-Romagna	EN GEO S.r.l. Ingegneria e Geologia Direzione tecnica Dott. Geol. Carlo Caleffi Dott. Geol. Francesco Cerutti Collaboratori Dott. Geol. Marco Baldi Dott. Geol. Stefano Castagnetti Dott. Geol. Alessandro Ferrari Dott.ssa Geol. Melinda Raimondo Dott. Lorenzo Dalle Luche	Settembre 2022