Legenda

Zone stabili suscettibili di amplificazioni locali

- FA=1.1 - 1.2
- FA=1.5 - 1.6
- FA=1.7 - 1.8
- FA=1.9 - 2.0
- FA=2.1 - 2.2

Zone di attenzione per instabilità

- ZA_{FR} FA=1.9 - 2.0
- ZA_{FR} FA=2.1 - 2.2

Valore del fattore di amplificazione calcolato in termini di PGA

- Area di indagine
- Limiti amministrativi

0 125 250 500 Metri

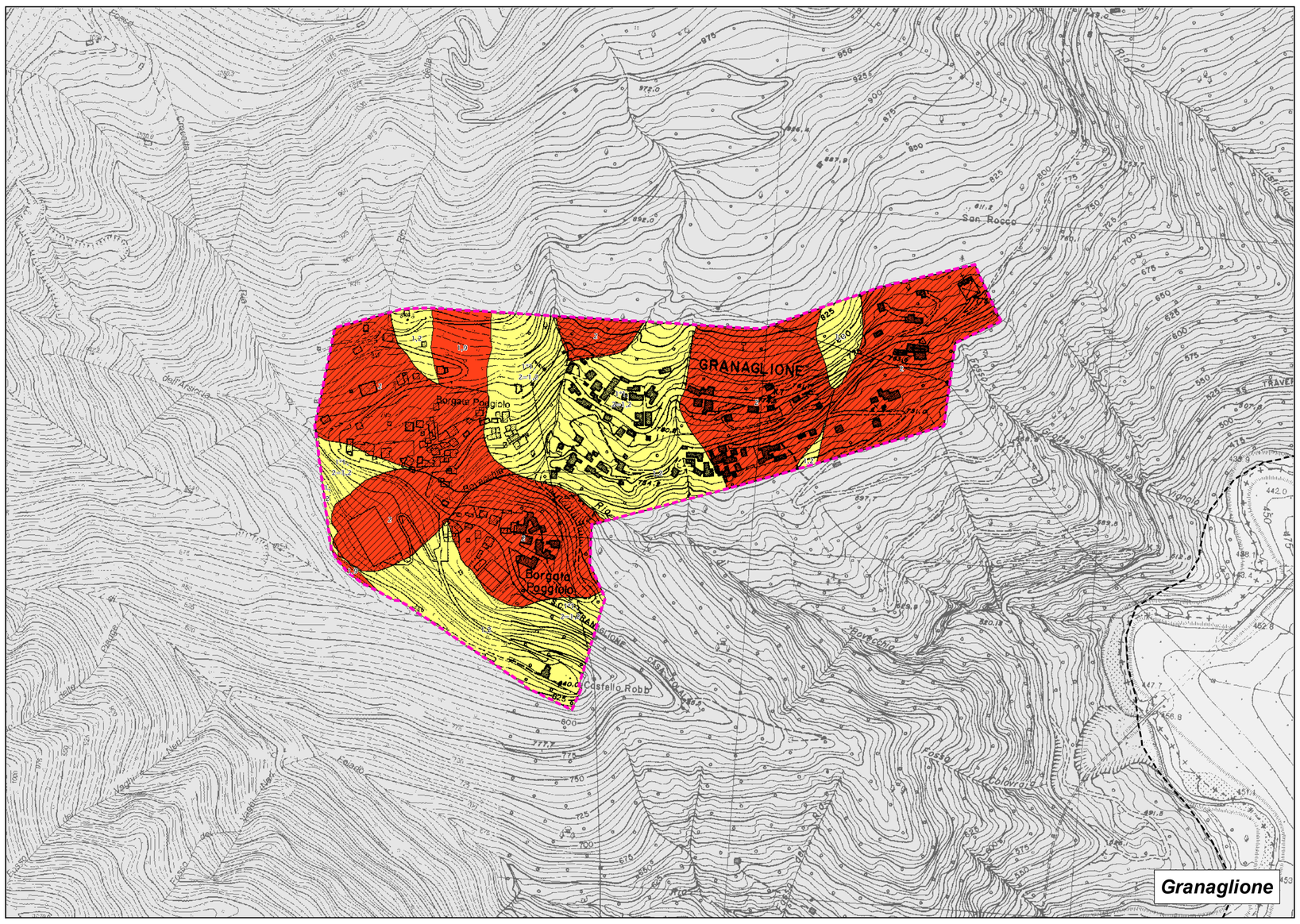

Granaglione

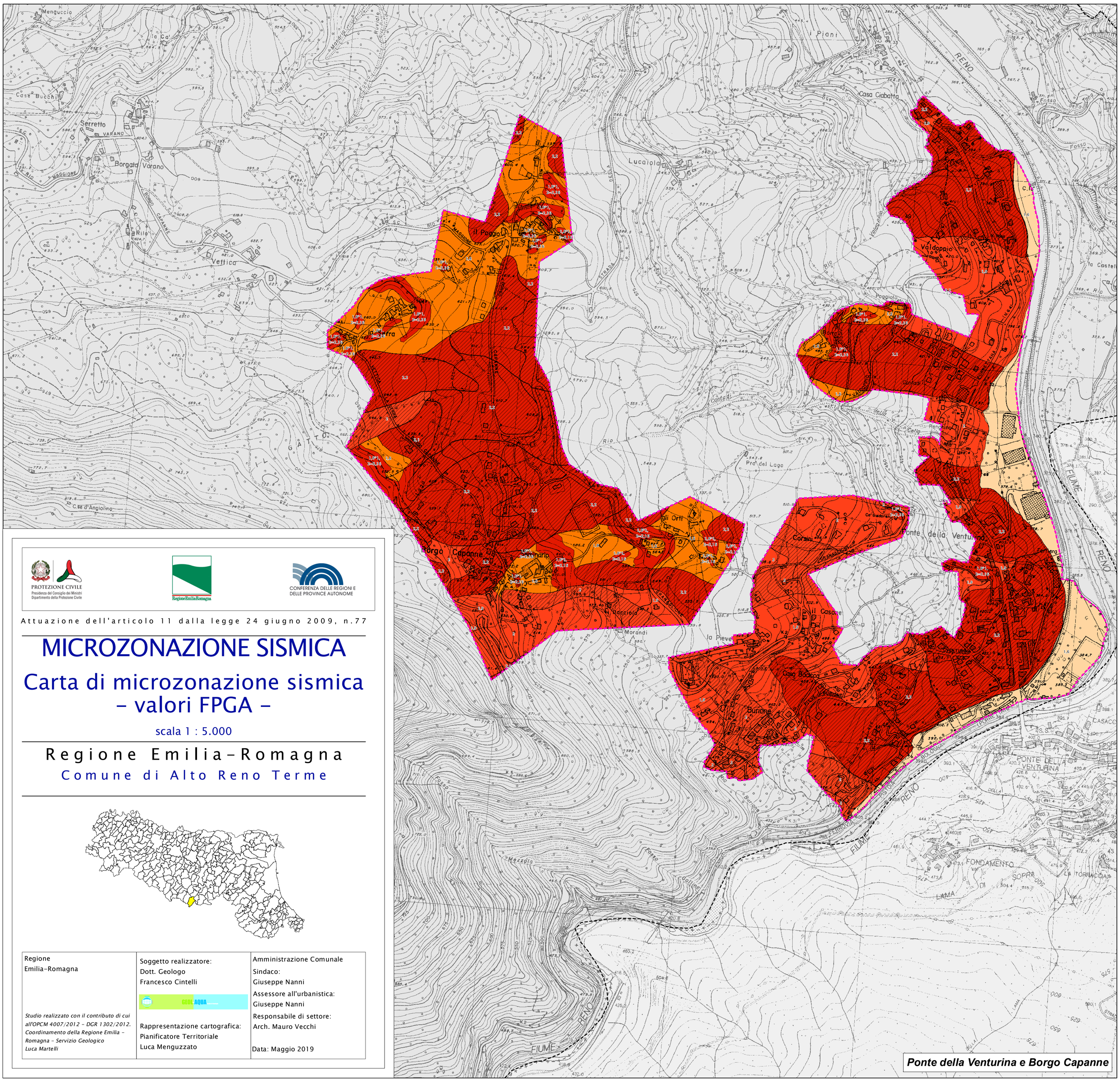

Ponte della Venturina e Borgo Capanne

PROTEZIONE CIVILE
Presidenza del Consiglio dei Ministri
Dipartimento della Protezione Civile

Regione Emilia Romagna

CONFERENZA DELLE REGIONI E DELLE PROVINCE AUTONOME

Attuazione dell'articolo 11 dalla legge 24 giugno 2009, n.77

MICROZONAZIONE SISMICA

Carta di microzonazione sismica - valori FPGA -

scala 1 : 5.000

Regione Emilia-Romagna

Comune di Alto Reno Terme

Regione Emilia-Romagna	Soggetto realizzatore: Dott. Geologo Francesco Cintelli	Amministrazione Comunale Sindaco: Giuseppe Nanni Assessore all'urbanistica: Giuseppe Nanni
Studio realizzato con il contributo di cui all'OPCM 4007/2012 - DGR 1302/2012. Coordinamento della Regione Emilia - Romagna - Servizio Geologico *Luca Martelli*	Rappresentazione cartografica: Pianificatore Territoriale Luca Menguzzato	Responsabile di settore: Arch. Mauro Vecchi Data: Maggio 2019