PROTEZIONE CIVILE
Presidenza del Consiglio dei Ministri
Dipartimento della Protezione Civile

Regione Emilia-Romagna

CONFERENZA DELLE REGIONI E DELLE PROVINCE AUTONOME

Attuazione dell'articolo 11 della legge 24 giugno 2009, n.77

MICROZONAZIONE SISMICA
Carta delle aree suscettibili di effetti locali

scala 1 : 10.000

Regione Emilia-Romagna
Unione Valli e Delizie
Comune di Argenta

Tavola 4a

Regione	Soggetto realizzatore	Data
Emilia-Romagna	RAGGRUPPAMENTO TEMPORANEO DI PROFESSIONISTI Mandataria EN GEO S.r.l. Direzione tecnica Dott. Geol. Carlo Caleffi Dott. Geol. Francesco Cerutti Mandante Dott. Geol. Stefano Castagnetti Collaboratori Dott. Geol. Matteo Bassi Dott. Geol. Marco Baldi	Gennaio 2021

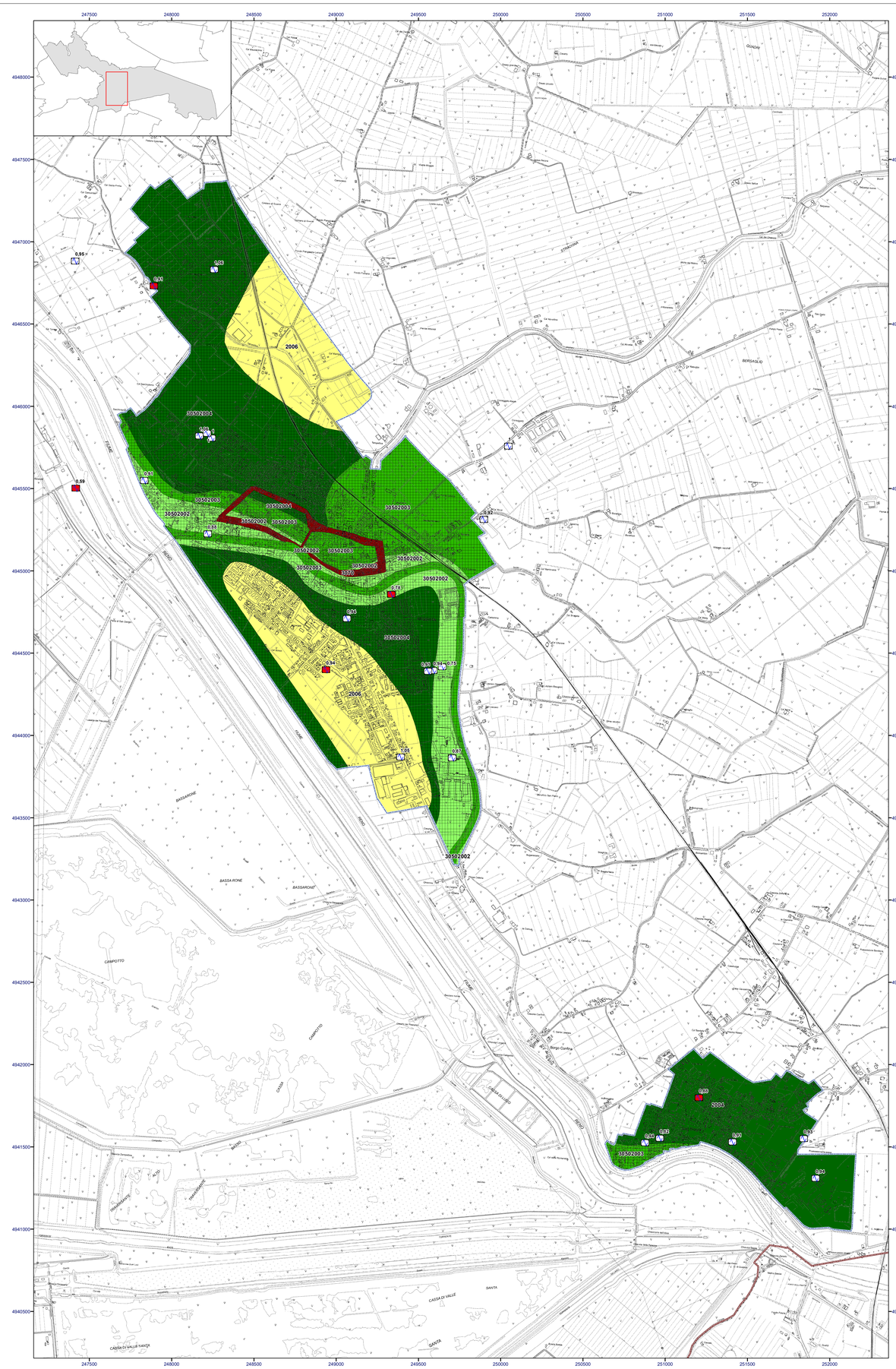
30502002
30502003
30502004
30502005
2006
0.76
0.94
1.05
0.59
0.95
0.91
0.84
0.75
0.17
0.03
0.04
0.05
0.01
0.02
0.99
0.92
0.88
0.83
0.93
0.84
0.84
0.83
0.84
0.83
0.84
0.84
0.83
0.84
0.84
0.83
0.84