PROTEZIONE CIVILE
Presidenza del Consiglio dei Ministri
Dipartimento della Protezione Civile

Regione Emilia-Romagna

CONFERENZA DELLE REGIONI E DELLE PROVINCE AUTONOME

Attuazione dell'articolo 11 della Legge 24 giugno 2009. n. 77

MICROZONAZIONE SISMICA

(Terzo livello di approfondimento)

Carta SI1- 0,1s≤T≤0,5s

scala 1 : 10.000

Regione Emilia Romagna

Comune di Lagosanto

Regione REGIONE EMILIA ROMAGNA Segreteria Regionale per l'Ambiente	Soggetto realizzatore Dr. Geol.Thomas Veronese Collaboratori: Dr. Geol. Luca Lunghi Dr.ssa Geol. Sara Franciosi Indagini geofisiche: Teamgeofisica.ceg Cartografia: Dr.ssa Geol. Claudia Tomassoli	Data Gennaio 2025 Integrazioni: Luglio 2025

Legenda

Zone stabili suscettibili di amplificazioni locali (Livello 3)

- FA = 1.3 – 1.4
- FA = 1.7 – 1.8
- FA = 1.9 – 2.0

Zone di attenzione per instabilità (Livello 2)

- ZA_{DI} – Zona di attenzione per sovrapposizione di Instabilità Differenti (Liquefazione e Cedimenti differenziali) FA = 1.5 – 1.6

Indice di Liquefazione (I_L)

- I_L — I_L = 0 – Non liquefacibile
- I_L — 0 < I_L ≤ 2 – Potenziale basso
- Confine dell'area oggetto dello studio di MS
- Confine Comunale ISTAT
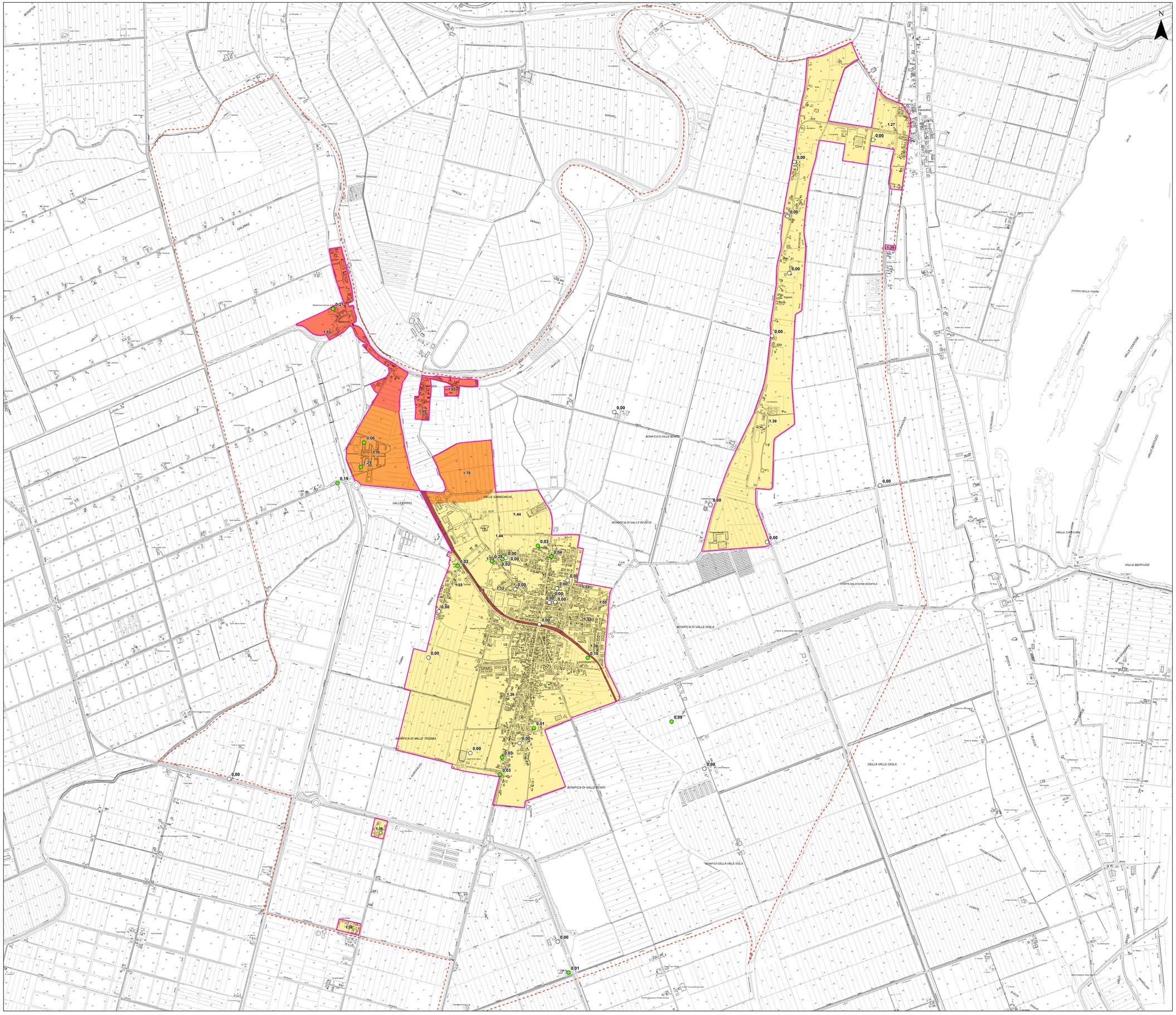
0 250 500 1.000 Metri