PROTEZIONE CIVILE
Presidenza del Consiglio dei Ministri
Dipartimento della Protezione Civile

Regione Emilia-Romagna

CONFERENZA DELLE REGIONI E DELLE PROVINCE AUTONOME

Attuazione dell'articolo 11 della Legge 24 giugno 2009. n. 77

MICROZONAZIONE SISMICA

(Terzo livello di approfondimento)

Carta Fa PGA

scala 1 : 10.000

Regione Emilia Romagna

Comune di Lagosanto

Regione REGIONE EMILIA ROMAGNA Segreteria Regionale per l'Ambiente	Soggetto realizzatore Dr. Geol.Thomas Veronese Collaboratori: Dr. Geol. Luca Lunghi Dr.ssa Geol. Sara Franciosi Indagini geofisiche: Teamgeofisica.ceg Cartografia: Dr.ssa Geol. Claudia Tomassoli	Data Gennaio 2025 Integrazioni: Luglio 2025

Legenda

Zone stabili suscettibili di amplificazioni locali (Livello 3)

- FA = 1.3 –1.4
- FA = 1.5 – 1.6
- FA = 1.7 – 1.8

Zone di attenzione per instabilità (Livello 2)

- ZA_{DI} – Zona di attenzione per sovrapposizione di Instabilità Differenti (Liquefazione e Cedimenti differenziali) FA = 1.3 – 1.4

Indice di Liquefazione (I_L)

- I_L — $I_L = 0$ – Non liquefacibile
- I_L — $0 < I_L \leq 2$ – Potenziale basso

Confine dell'area oggetto dello studio di MS

Confine Comunale ISTAT

0 250 500 1.000 Metri

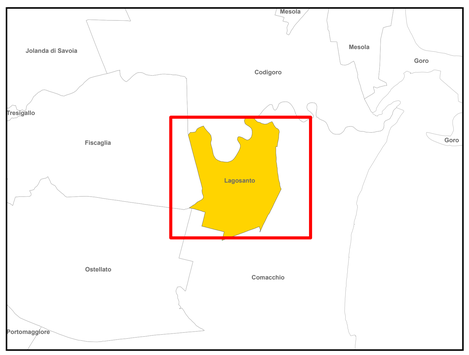

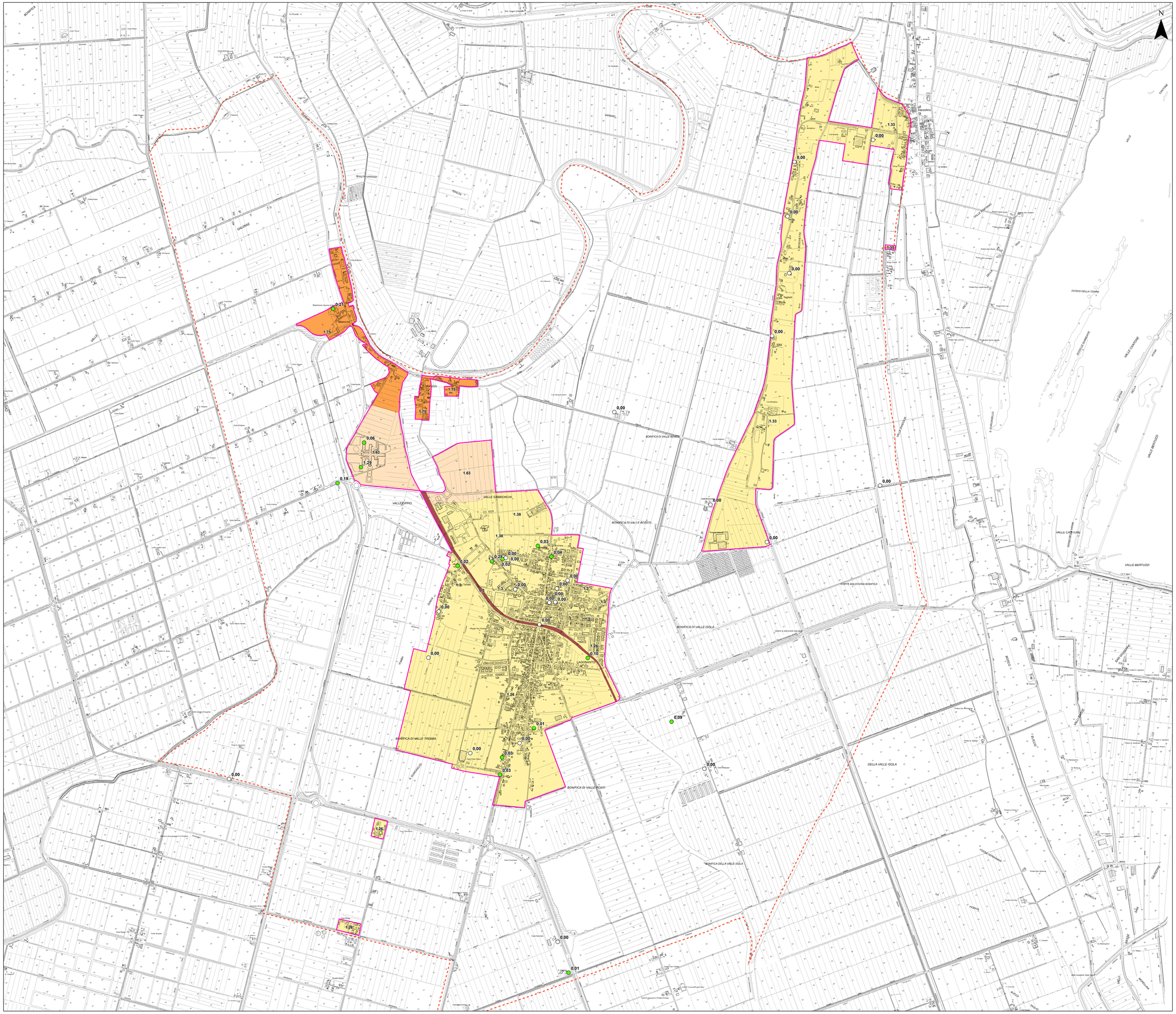
N
LAGOSANTO
MARRUCCO
VALLE GARBIONCHI
VALLE CAPPIO
BONIFICA DI VALLE BORGO
BONIFICA DI VALLE ISOLA
BONIFICA DI VALLE TREBBA
BONIFICA DI VALLE PONTI
BONIFICA DELLA VALLE ISOLA
DELLA VALLE ISOLA
VALLE CASTIONI
VALLE BERTUZZI
DOSSO DELLA TORRE
VALLE CANTONE
DOSSO DI CAMPAGNE
FORTE BALDOVINA BONIFICA
GALLARE
TENUTA VARANO
VARANO
VALLE
FIUME
FOSSO
CANALE
DOSSO
RIVA
GALLA
VALLE BERTUZZI
VALLE CANTONE
VALLE CASTIONI
VALLE BERTUZZI
VALLE CAPPIO
VALLE GARBIONCHI
BONIFICA DI VALLE TREBBA
BONIFICA DI VALLE ISOLA
BONIFICA DI VALLE PONTI
BONIFICA DELLA VALLE ISOLA
DELLA VALLE ISOLA
FORTE BALDOVINA BONIFICA
BONIFICA DI VALLE BORGO
BONIFICA DI VALLE ROSCO
DOSSO DI CAMPAGNE
DOSSO DELLA TORRE
VALLE CANTONE
VALLE BERTUZZI
VALLE CASTION