PROTEZIONE CIVILE
Presidenza del Consiglio dei Ministri
Dipartimento della Protezione Civile

Regione Emilia Romagna

CONFERENZA DELLE REGIONI E DELLE PROVINCE AUTONOME

Attuazione dell'articolo 11 dalla legge 24 giugno 2009, n. 77

MICROZONAZIONE SISMICA
Carta delle microzone omogenee in prospettiva sismica

scala 1 :5.000

Regione Emilia - Romagna

Comune di Tresigallo - (1° di 3)

Regione Emilia - Romagna

Comune di TRESIGALLO (FE)

Unione dei Comuni Terre e Fiumi
tra i Comuni di Copparo, Berra, Jolanda, Tresigallo, Formignana, Ro

Resp. del procedimento:
Geom. Silvia Trevisani

Soggetto realizzatore
Synthesis s.r.l.
P.zza del Popolo 13 int.5
44034 Copparo (FE)
Gruppo di Lavoro
Responsabile del progetto:
Dr. Geol. Roberta Luetti
Collaboratori:
Dr. Geol. Marco Condotta
Dr. Geol. Emma Biondani
Dr. Geol. Giacomo Schiavina

Data: 11/2015

Legenda

Confini comunali

Zone stabili suscettibili di amplificazioni locali

Zona 1: argille, argille limose e limi
di depositi di piana deltizia, interrotti localmente da lenti liquefacibili di limitato spessore presenti nei primi 15-20 mt da p.c.

Zona 2: sabbie limose, miscela di sabbie e limo
di depositi di piana deltizia

Zona 3: sabbie limose, miscela di limo e sabbie
di ambiente genetico - deposizionale di argine/barre/canali

Zone di attenzione per le instabilità

ZA LQ1 - Zona di Attenzione per liquefazioni tipo 1

Forme di superficie e sepolte

Asse di paleoalveo

Rumore ambientale

Punto di misura
Stazione microtremore a stazione singola
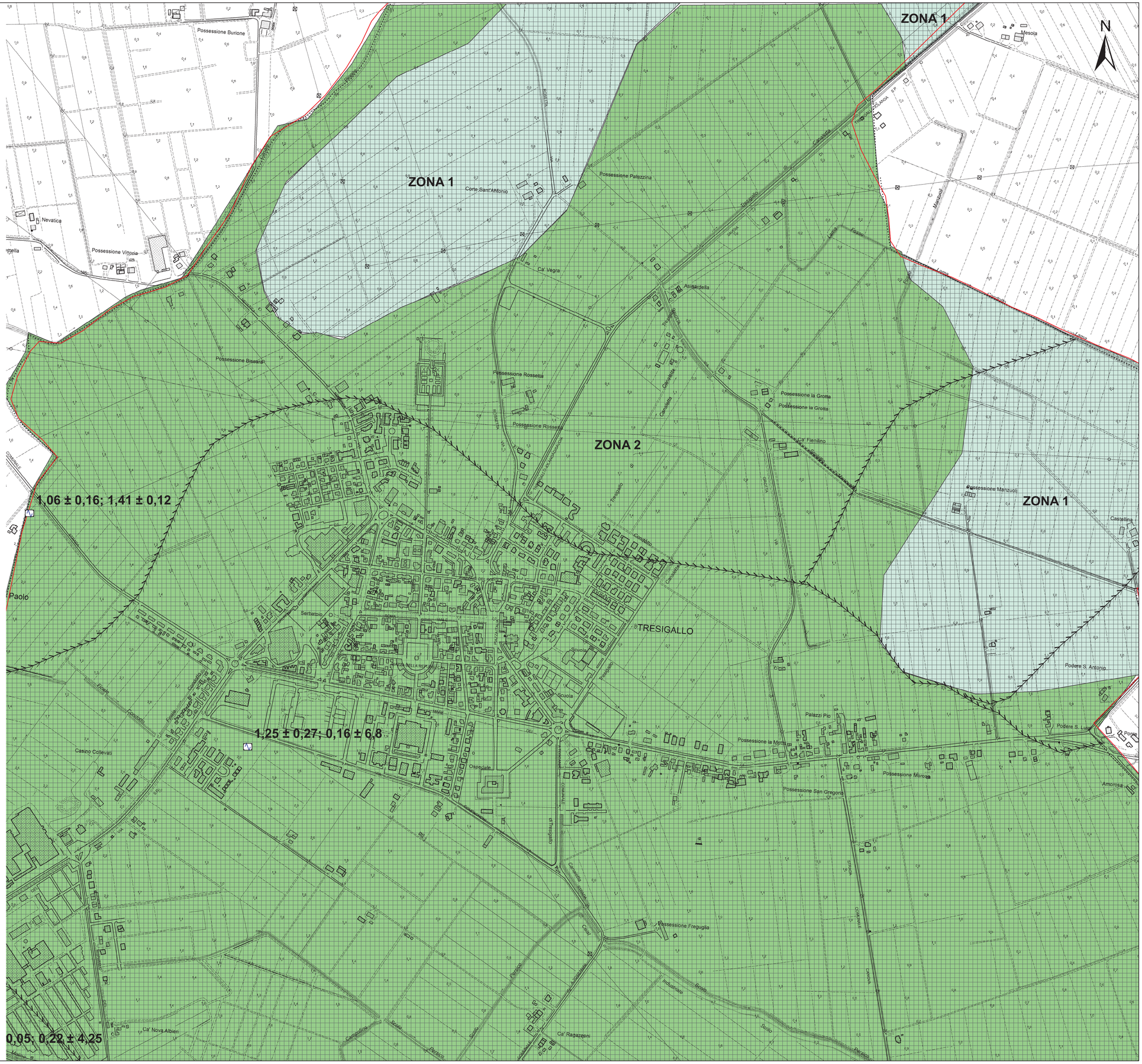
0 250 500 Metri