Attuazione dell'articolo 11 della legge 24 giugno 2009, n.77

MICROZONAZIONE SISMICA

Carta di microzonazione sismica

FA 0,1-0,5s

Tav. 2

scala 1:10.000

Regione Emilia-Romagna

Comune di Bagnacavallo

Regione	Soggetto realizzatore	Data
Emilia-Romagna	Dott. Geol. Aldo Antoniazzi Capogruppo/mandatario: Dott. Geol. Aldo Antoniazzi (Legale Rappresentante) Dott. Geol. Marco Baldi (mandante) Dott. Arch. Giulia Mancini (mandante) SOCEO S.r.l. (mandante) Collaboratori: Dott. Geol. Stefano Castagnetti Dott. Geol. Luca Castellucci Dott. Geol. Maurizio Moroni	Novembre 2024

Legenda

Zone stabili suscettibili di amplificazioni locali

FA = 1,3 - 1,4

Zone suscettibili di instabilità (Livello 3)

ZSLQ - Zona di Suscettibilità per Liquefazione
FA = 1,3 - 1,4
2<IL≤5

ZSLQ - Zona di Suscettibilità per Liquefazione
FA= 1,3 - 1,4
5<IL≤15

ZRLQ - Zona di Rispetto per Liquefazione
FA= 1,3 - 1,4
IL>15

Verticale di verifica alla liquefazione con indicato il valore di IL

- IL ≤ 2
- 2 < IL ≤ 5
- 5 < IL ≤ 15
- IL>15

Aree oggetto di microzonazione sismica

Confine comunale
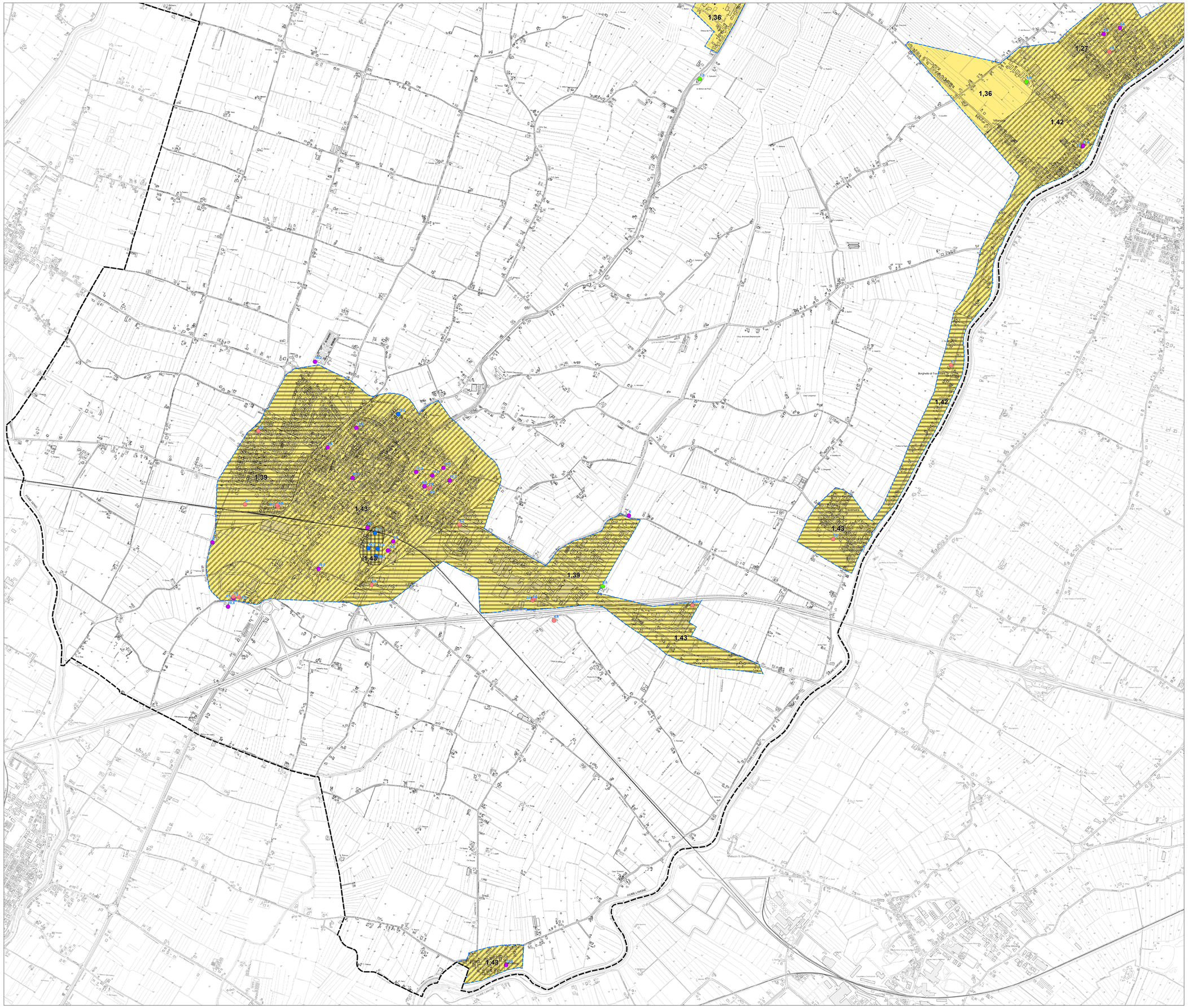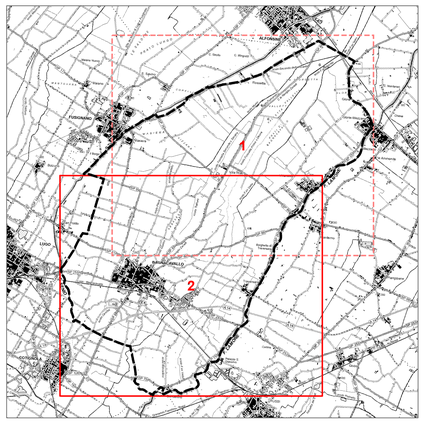
0 250 500 1.000 Metri