PROTEZIONE CIVILE
Presidenza del Consiglio dei Ministri
Dipartimento della Protezione Civile

Regione Emilia-Romagna

CONFERENZA DELLE REGIONI E DELLE PROVINCE AUTONOME

Attuazione dell'articolo 11 della Legge 24 giugno 2009. n. 77

MICROZONAZIONE SISMICA

Carta di microzonazione sismica
SA1 - FA0105

scala 1 : 10.000

Regione Emilia Romagna
Comune di Forlì

Regione REGIONE EMILIA ROMAGNA	Soggetto realizzatore Comune di Forlì	Data: Marzo 2024
Segreteria Regionale per l'Ambiente	Affidatari: Dr. Geol. Matteo Collareda Dr.ssa Geol. Claudia Tomassoli	Tav. 6
	Collaboratore: Dr.ssa Geol. Laura Guerra	Livello 2 - revisione

Legenda

Zone stabili suscettibili di amplificazioni locali

- FA = 1.7 - 1.8
- FA = 1.9 - 2.0
- FA = 2.1 - 2.2
- FA = 2.3 - 2.4

Zone di attenzione per instabilità

- ZA_{FR} - Zona di attenzione per Instabilità di versante - FA = 1.7 - 1.9
- ZA_{LQ} - Zona di Attenzione per Liquefazione - FA = 1.7 - 1.8

Confine Comunale
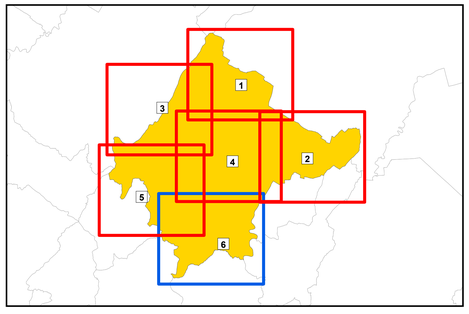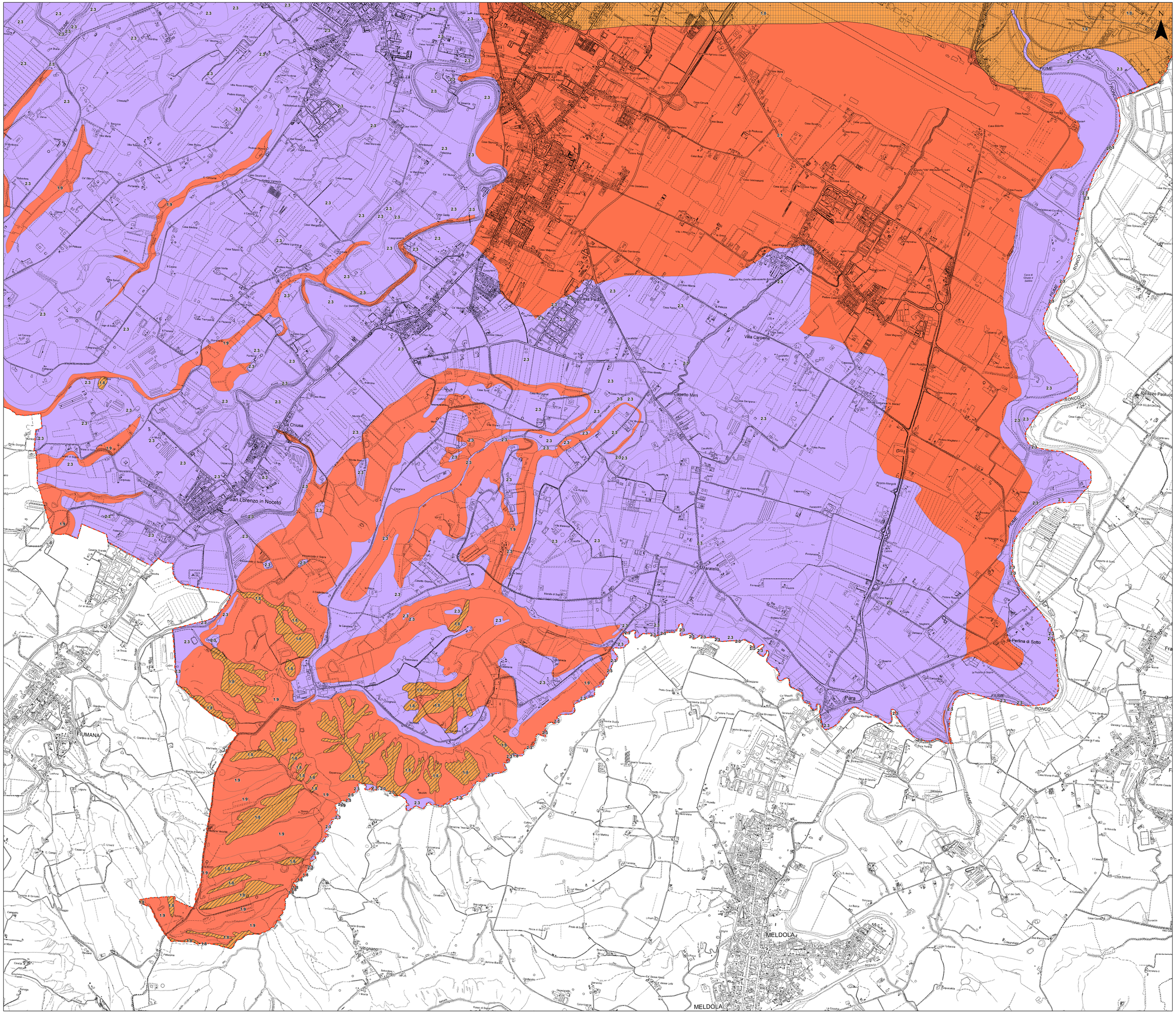
0 250 500 1.000 Metri