Attuazione dell'articolo 11 della Legge 24 giugno 2009. n. 77

MICROZONAZIONE SISMICA

Carta di microzonazione sismica
SI2 - FH0510

scala 1 : 10.000

Regione Emilia Romagna
Comune di Forlì

Regione REGIONE EMILIA ROMAGNA	Soggetto realizzatore Comune di Forlì	Data: Marzo 2024
Segreteria Regionale per l'Ambiente	Affidatari: Dr. Geol. Matteo Collareda Dr.ssa Geol. Claudia Tomassoli	Tav. 5
	Collaboratore: Dr.ssa Geol. Laura Guerra	Livello 2 - revisione

Legenda

Zone stabili suscettibili di amplificazioni locali

FA = 1.5 -1.6

FA = 2.5 - 3.0

Zone di attenzione per instabilità

ZA_{FR} - Zona di attenzione per Instabilità di versante - FA = 1.3 - 1.4

ZA_{LQ} - Zona di Attenzione per Liquefazione - FA = 2.5 - 3.0

Confine Comunale
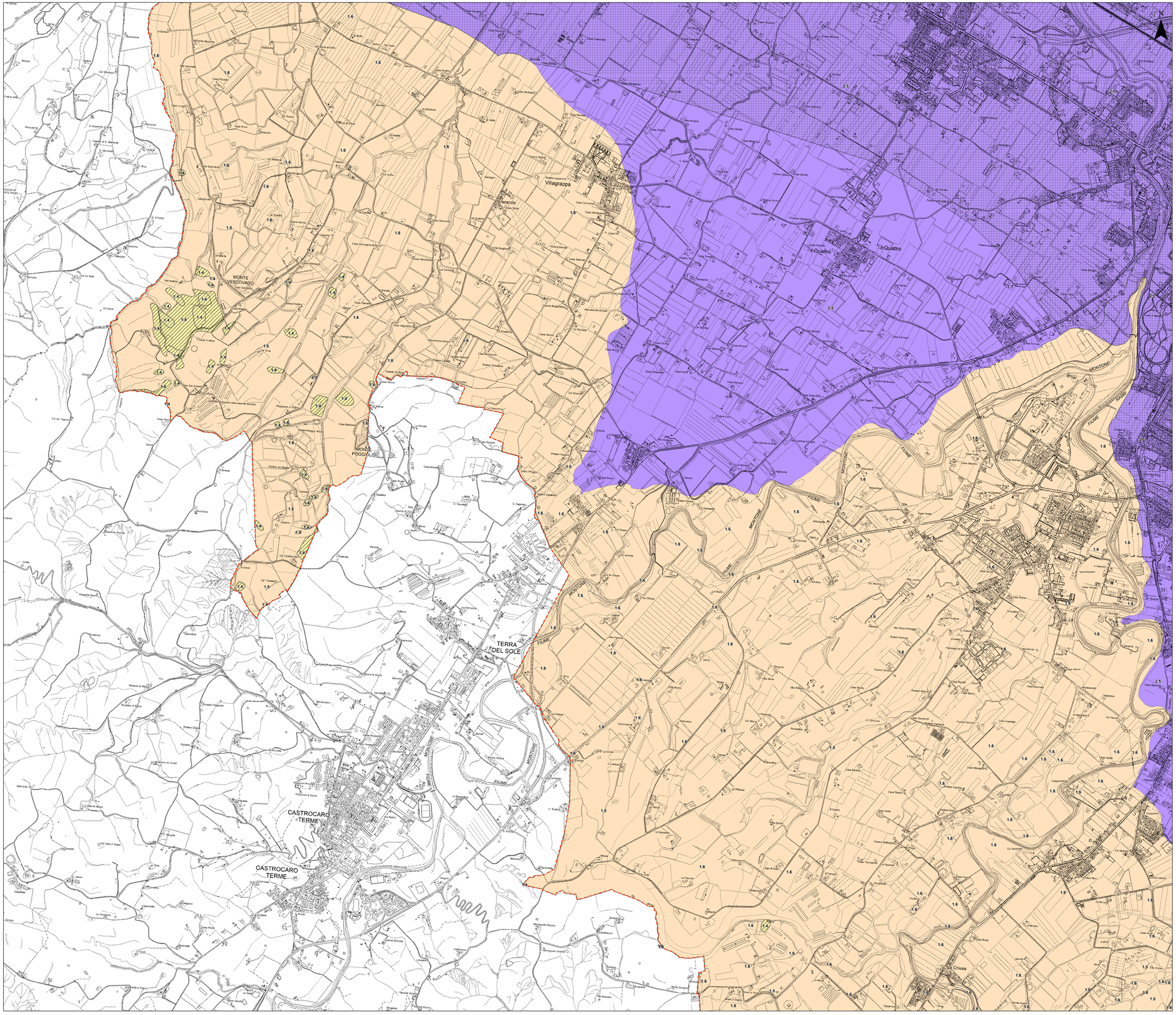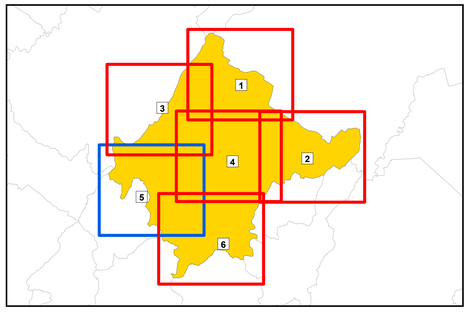
0 250 500 1.000 Metri