



Attuazione dell'articolo 11 della legge 24 giugno 2009, n.77

MICROZONAZIONE SISMICA

Carta delle microzone omogenee in prospettiva sismica

scala 1:5.000

Regione Emilia-Romagna
Comune di Premilcuore



Regione	Soggetto realizzatore	Data
	 Via Costiera n.3/A, 47122 Forlì Tel/Fax (+39) 0543 782462 e-mail: info@geoexploration.net C.F. / P.IVA 03922790401 - R.E.A. 322247 Collaboratori: Dr. Geol. Arianna Lazzarini geologia e geotecnica Dr. Daniele Bronzetti elaborazioni cartografiche	Agosto 2013

Legenda

Zone stabili

Alternanza di litotipi stratificato (ALS)

Zone stabili suscettibili di amplificazioni locali

ZONAS1
 ZONAS2

Zone suscettibili di instabilità

Instabilità di versante: Quiescente

Altri elementi

Involuppo ambiti urbanizzati e urbanizzabili (agg. marzo 2013)

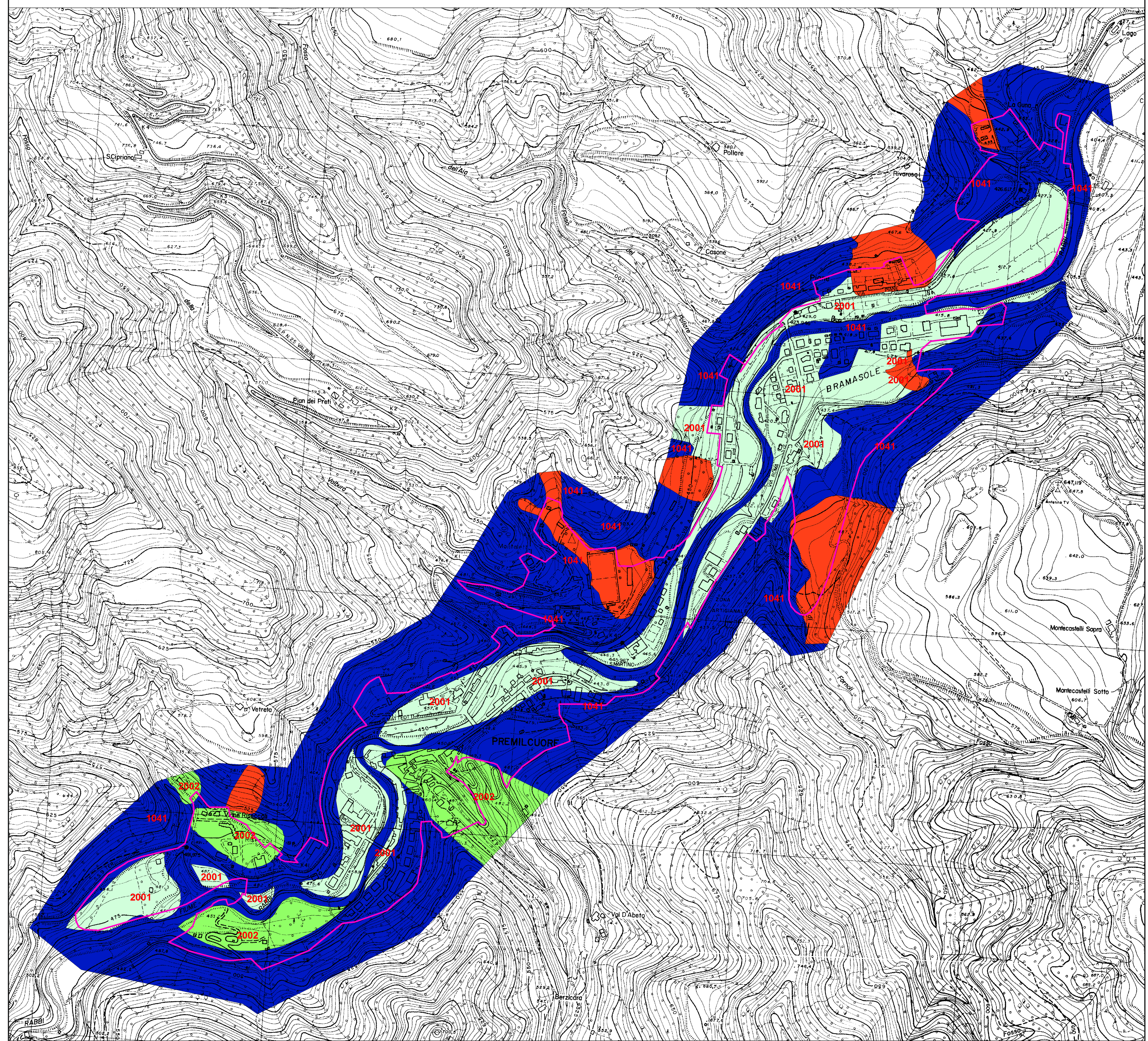

Zone stabili

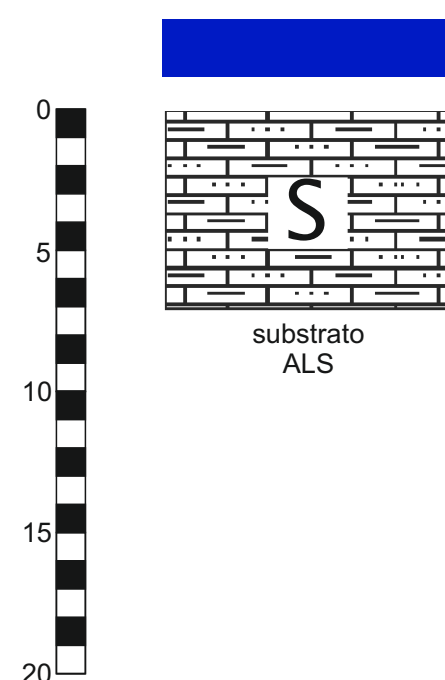

Zone stabili suscettibili di amplificazioni locali

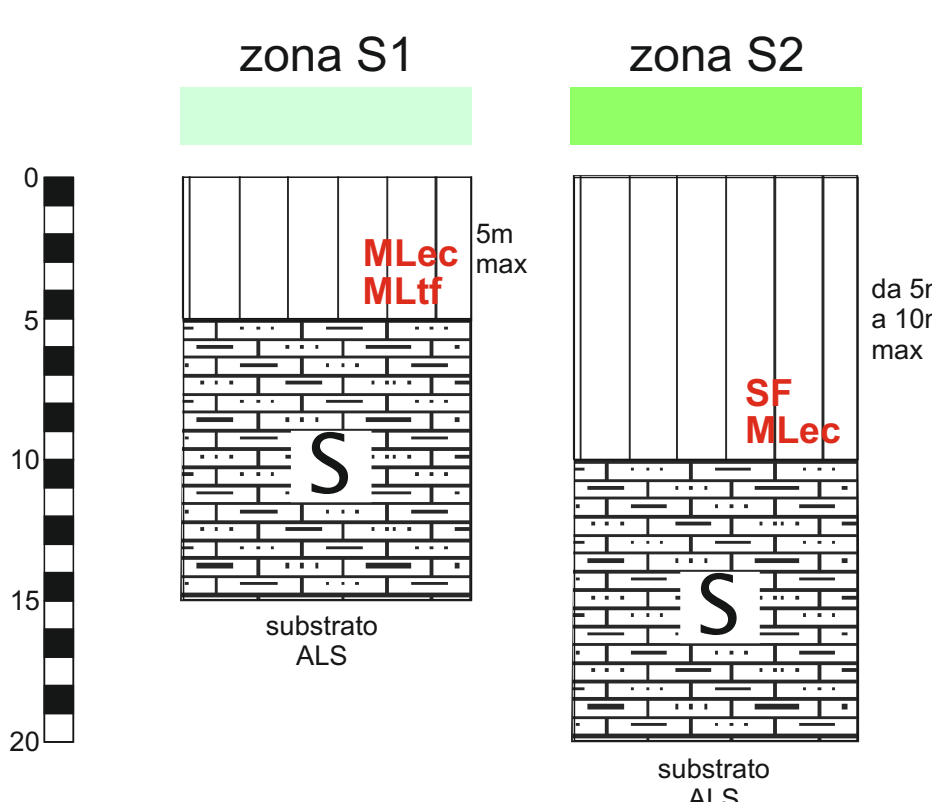

Litologia dei terreni di copertura

Limi inorganici, sabbie fini limose o argillose, limi argillosi di bassa plasticità
 Substrato rigido molto fratturato

Tipologia di substrato

ALS - Substrato rigido, alternanza di litotipi stratificati
 Formazioni: FMA2 e 3 - stato di addensamento: addensato

Ambienti genetico deposizionali

ec - eluvi/colluvi
 tf - terrazzo fluviale