Attuazione dell'articolo 11 della legge 24 giugno 2009, n.77

MICROZONAZIONE SISMICA

Carta di microzonazione sismica

Livello 2 (Fa0.5-1.0-D.A.L. 112/07 RER)

scala 1:5.000

Regione Emilia-Romagna

Comune di S.Sofia

Regione	Soggetto realizzatore	Data
	GeoExploration srl www.geoexploration.net Via Costiera n.3/A, 47122 Forlì Tel/Fax (+39) 0543 782462 e-mail: info@geoexploration.net C.F. / P.IVA 03922790401 - R.E.A. 322247 Collaboratori: Dr. Geol. Arianna Lazzerini geologia e geotecnica Dr. Daniele Bronzetti elaborazioni cartografiche	Dicembre 2013

Legenda

Zone stabili

$Fa_{0.5-1.0}$ - RER

$Fa_{0.5-1.0}$=1.0

Zone stabili suscettibili di amplificazioni locali

$Fa_{0.5-1.0}$ - RER

$Fa_{0.5-1.0}$=1.1 - 1.2

$Fa_{0.5-1.0}$=1.3 - 1.4

$Fa_{0.5-1.0}$=1.5 - 1.6

$Fa_{0.5-1.0}$=1.7 - 1.8

$Fa_{0.5-1.0}$=1.9 - 2.0

$Fa_{0.5-1.0}$=2.1 - 2.2

$Fa_{0.5-1.0}$=2.3 - 2.4

$Fa_{0.5-1.0}$>=2.5

Zone suscettibilità di instabilità

Instabilità di versante

Zone che necessitano di approfondimenti di MZS

Zone che necessitano di approfondimenti di MZS di 3° livello

Altri elementi
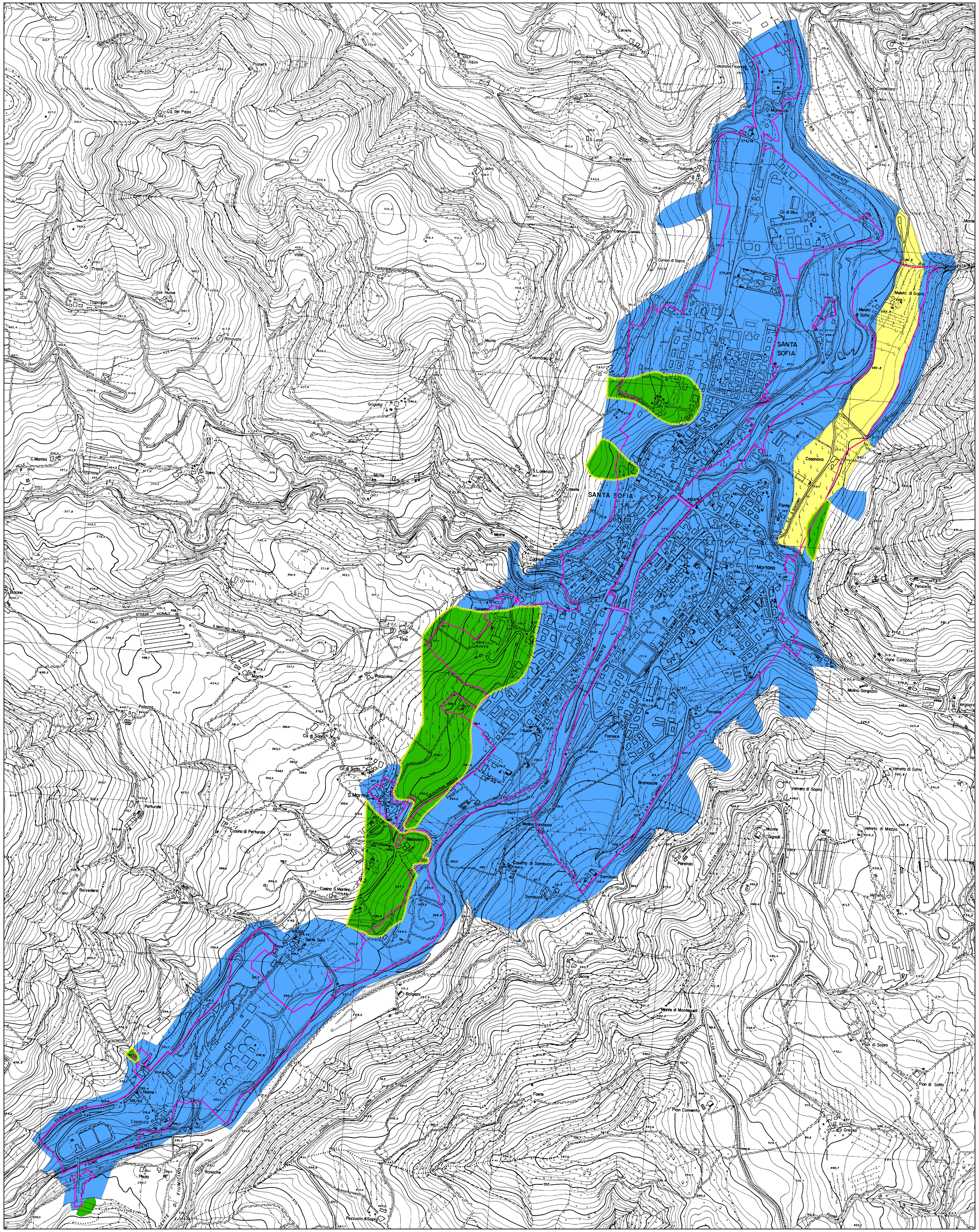
Inviluppo ambiti urbanizzati e urbanizzabili (agg. marzo 2013)