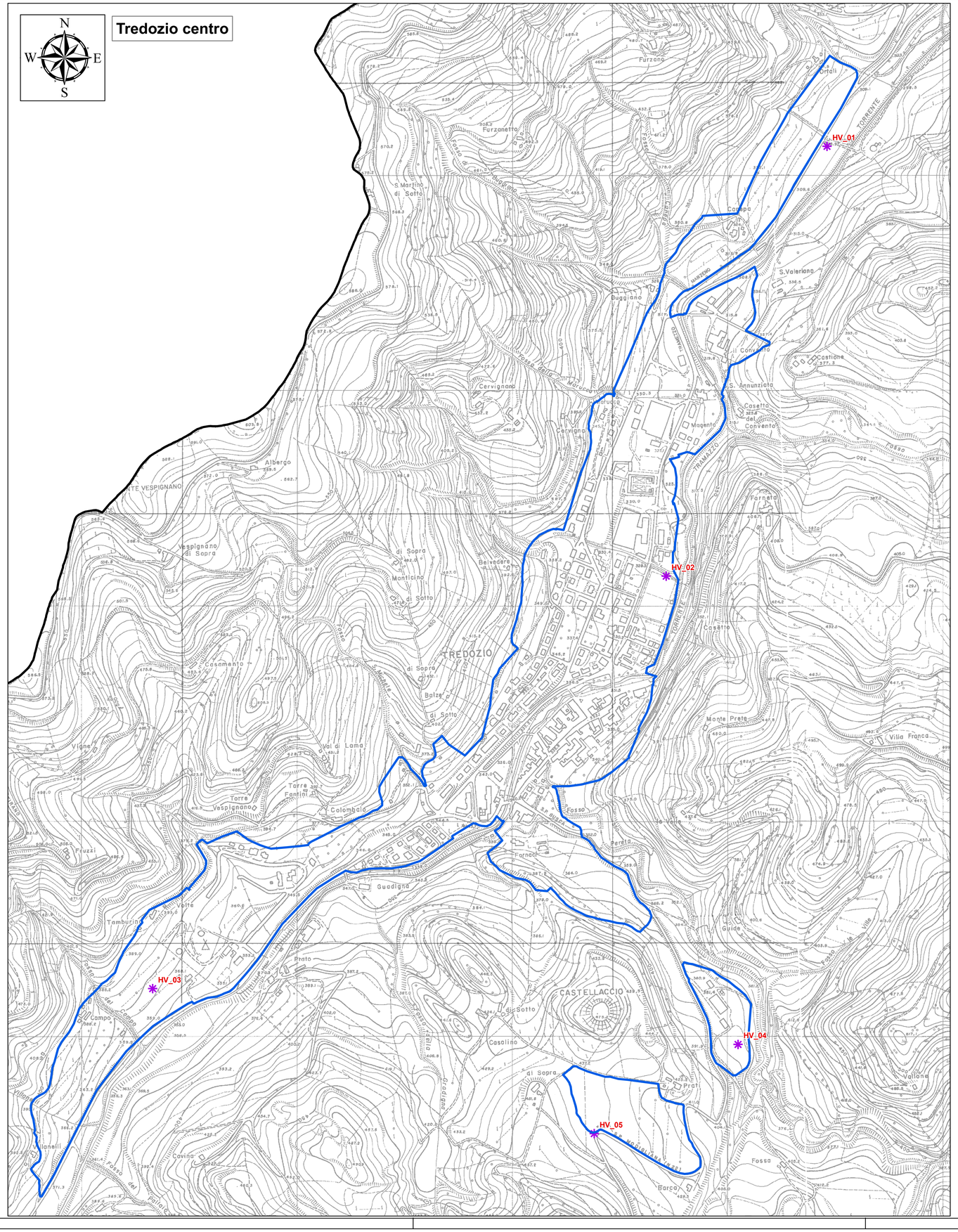

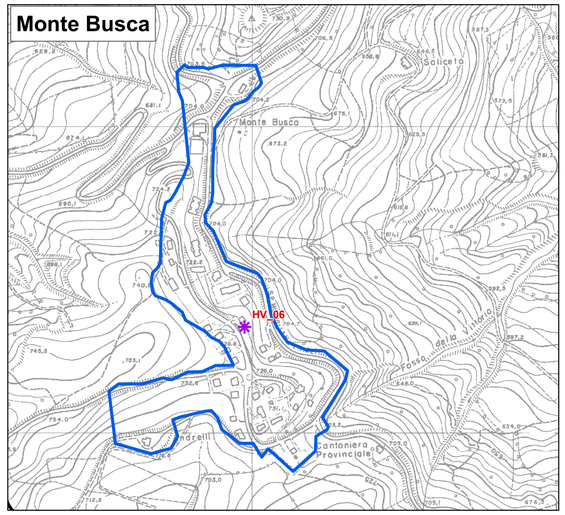

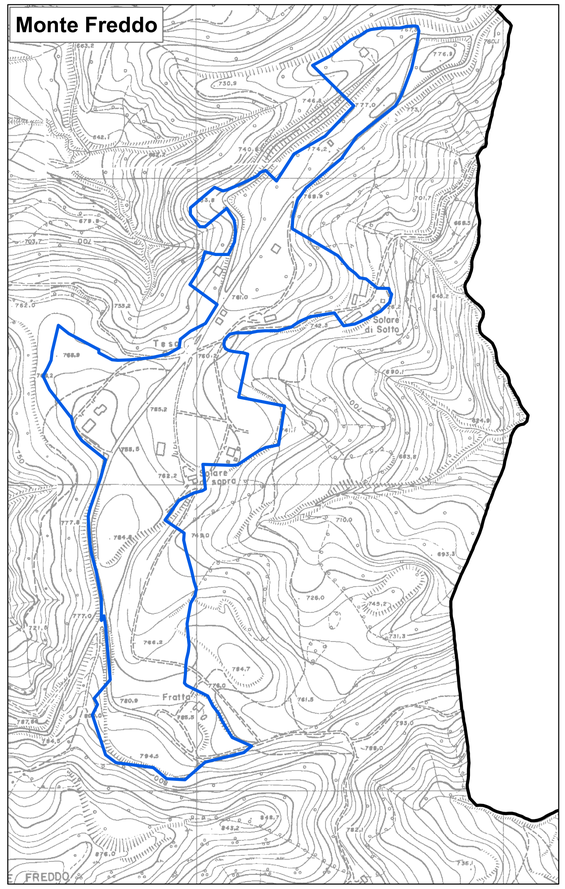

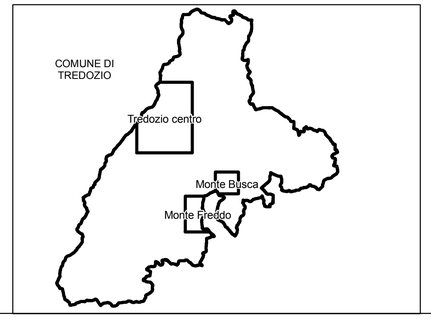

Legenda

Aree PSC/PTCP vigenti

Indagini integrative

✱ Registrazione di sismica passiva a stazione singola

R	DATA	DESCRIZIONE	REDATTO	CONTROLLATO	APPROVATO
2					
1					
0	30/01/2012	EMISSIONE	F. SCIASCIA	G. BENEDETTI	G. MARCHI

ENSER srl
SOCIETÀ DI INGEGNERIA
Viale Bacconi, 29 - 40018 FERRARA (FR) tel. 0546-693423
Via Zacconi, 16 - 40127 BOLOGNA (BO) tel. 051-249983
Via Andrea Costa, 115 - 47822 S. ARCANGELO DI ROMAGNA (RN) tel. 0541-1832926
ingegneria@enser.it - www.enser.it

CARTA DELLE NUOVE INDAGINI

CODICE LAVORO	S11145
CODICE ELABORATO	M 2 T V 0 1 0
ELABORATO	TV 01
SCALA	1:5.000
FILE *.pdf	S11145-M2-TV01-0
FOGLIO=A1	PLOTTAGGIO 1:1

Mod.02 Rev.1 del 01/02/2011

A termine di legge tutti i diritti sono riservati. E'vietata la riproduzione in qualsiasi forma senza autorizzazione della ENSER srl