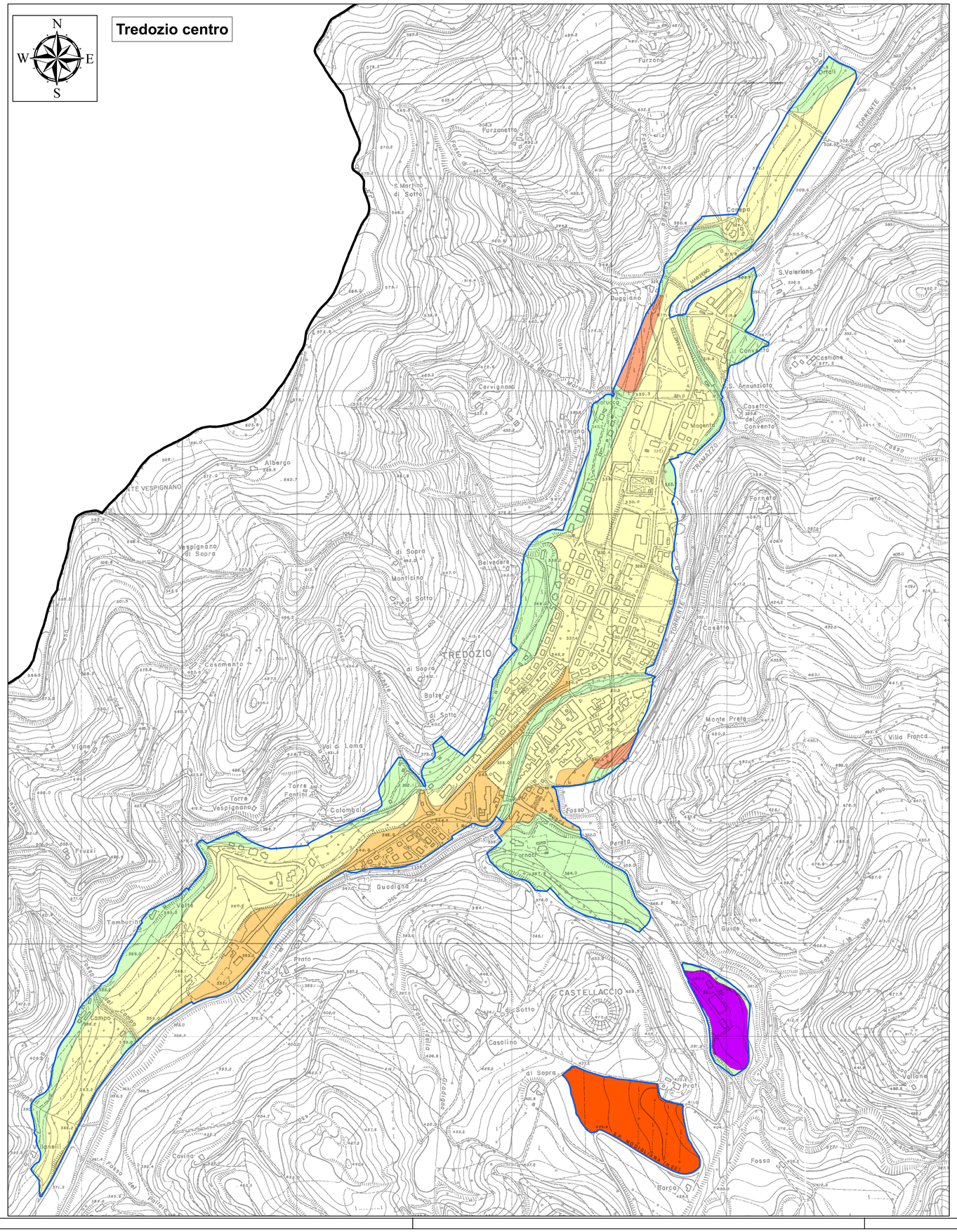

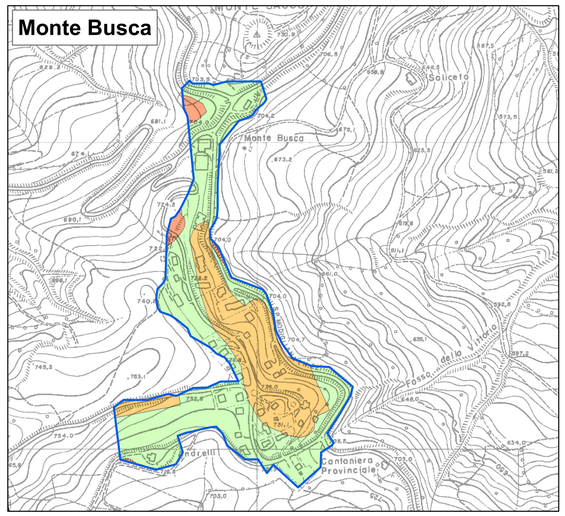

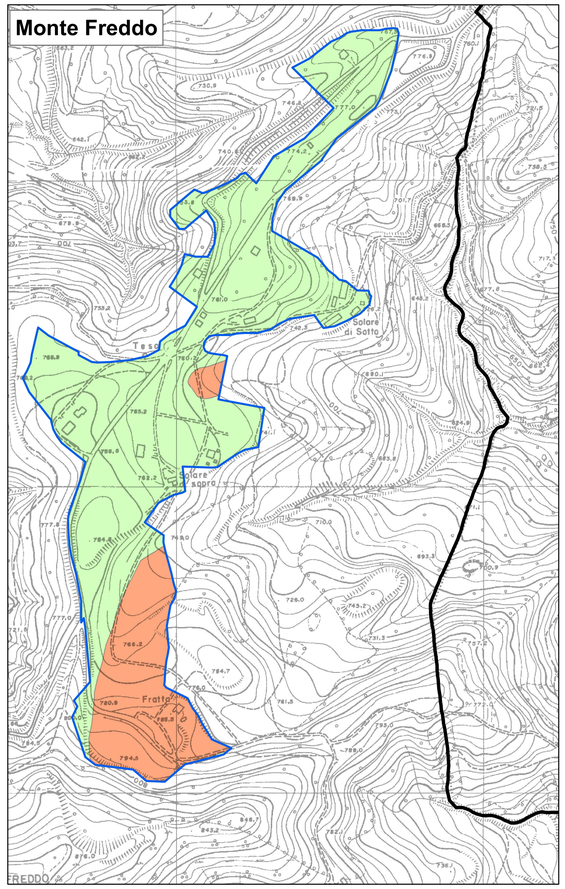

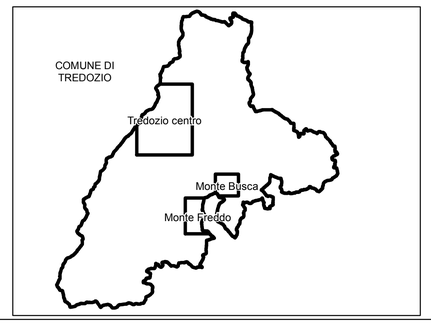

Legenda

Aree PSC/PTCP vigenti

Fattore di amplificazione

1

II livello di approfondimento

FApga

1,2

1,3

1,6

2

Zone suscettibili di instabilità

Zone in frana

2					
1					
0	30/01/2012	EMISSIONE	F. SCIASCIA	G. BENEDETTI	G. MARCHI
R	DATA	DESCRIZIONE	REDATTO	CONTROLLATO	APPROVATO

ENSER srl
SOCIETA' DI INGEGNERIA
Viale Baccarini, 29 - 48015 FAENZA (RA) tel. 0546-664023
Via Zanolini, 16 - 40137 BOLOGNA (BO) tel. 051-249993
Via Andrea Costa, 115 - 47922 S. ARCANGELO DI RICIMACINA (RN) tel. 0541-1532926
ingegneria@enser.it - www.enser.it

CARTA DEI FATTORI DI AMPLIFICAZIONE FA_{PGA} DELLE AREE OVE SONO RICHIESTI APPROFONDIMENTI DI II LIVELLO

CODICE LAVORO	S11145
CODICE ELABORATO	M 2 T V 0 5 0
ELABORATO	TV 05
SCALA	1:5.000
FILE *.pdf	S11145-M2-TV05-0
FOGLIO=A1	PLOTTAGGIO 1:1

Mod.02 Rev.1 del 01/02/2011

A termine di legge tutti i diritti sono riservati. E'vietata la riproduzione in qualsiasi forma senza autorizzazione della ENSER srl