PROTEZIONE CIVILE
Presidenza del Consiglio dei Ministri
Dipartimento della Protezione Civile

Regione Emilia-Romagna

CONFERENZA DELLE REGIONI E DELLE PROVINCE AUTONOME

Attuazione dell'articolo 11 della legge 24 giugno 2009, n.77

MICROZONAZIONE SISMICA
E
ANALISI DELLA CONDIZIONE LIMITE PER L'EMERGENZA (CLE)

scala 1 : 8.000

Regione Emilia-Romagna

Comune di Mondaino



Regione	Soggetto realizzatore	Data
	Responsabile: Dott.Geol. Alessandro Merli Gruppo di lavoro: Dott.Geol. Carlo Copioli Dott.Geol. Fabio Vannoni Dott.Arch. Silvia Malpassi	Maggio 2024

Legenda

0 125 250 500 Metri

N

Codice Provincia: 099

Codice Comune: 006

Sistema di gestione dell'emergenza

- 020 — Edificio strategico
- 020 — Area di emergenza (RICOVERO)
- 198 — Infrastruttura di connessione
- 001 — Infrastruttura di accessibilità
- 080 — Aggregato strutturale interferente
- Unità strutturale interferente
- Unità strutturale non interferente
- Unità strutturale interferente isolata

Zone stabili suscettibili di amplificazioni locali

- 0.55g ≤ HSM ≤ 0.70g
- 0.71g ≤ HSM ≤ 0.85g
- 0.86g ≤ HSM ≤ 0.99g
- HSM ≥ 1g

Zone di attenzione per instabilità (Livello 2)

- ZA_{FR} – Zona di Attenzione per Instabilità di versante – Zona 3 0.55g ≤ HSM ≤ 0.70g
- ZA_{FR} – Zona di Attenzione per Instabilità di versante – Zona 2 0.71g ≤ HSM ≤ 0.85g
- ZA_{FR} – Zona di Attenzione per Instabilità di versante – Zona 3 0.86g ≤ HSM ≤ 0.99g
- ZA_{FR} – Zona di Attenzione per Instabilità di versante – Zona 3 HSM ≥ 1g
- ZA_{CD} – Zona di Attenzione per Cedimenti differenziali/crollo di cavità sotterranee

Zone suscettibili di instabilità di versante (Livello 3)

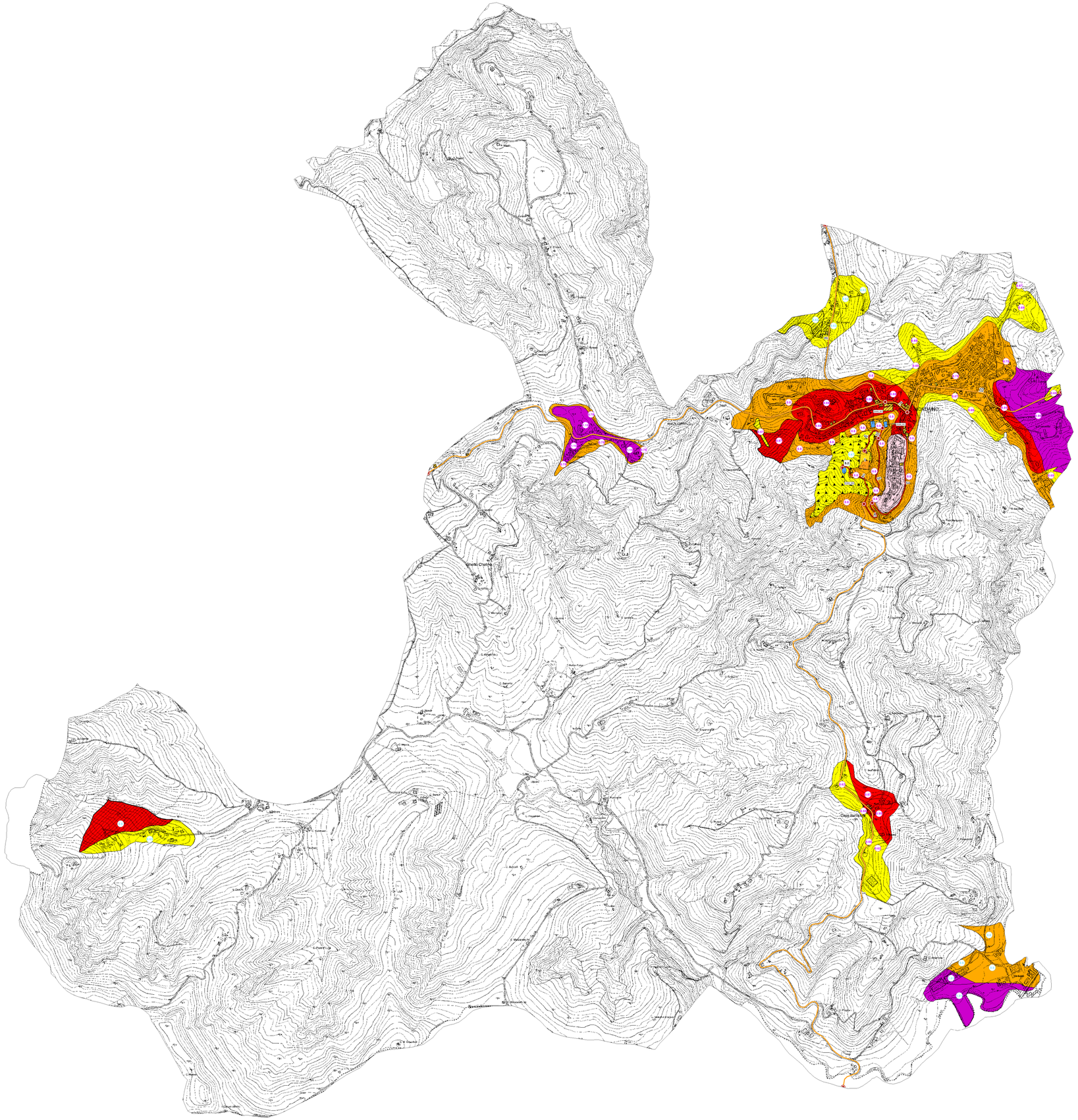
- ZS_{FR} – Zona sucettibile di Instabilità di versante 0.55g ≤ HSM ≤ 0.70g – 0<FRT15≤15cm

Etichette relative ai fattori di amplificazione

- 1.2 — Zone suscettibili di amplificazioni litologiche (Valore di HSM)
- 1.2 — Zone suscettibili di amplificazioni topografiche (valore di HSM x Ft)

Etichette relative al valore di FRT

- 1.2 — Valore calcolato dello spostamento (FRT, in cm)


MONDAINO
Casa Gattino
Casa Gattino
Casa Gattino