PROVINCIA DI RIMINI

Regione Emilia-Romagna

servizio geologico sismico e dei suoli

Regione Emilia-Romagna - Provincia di Rimini
Studi di Microzonazione Sismica di cui alla Delibera di G.R. n.1051 del 18 Luglio 2011 dei comuni di San Leo, Maiolo, Talamello, Novafeltria, Sant'Agata Feltria, Pennabilli, Casteldelci, nell'ambito della realizzazione del PSC associato.

N

1 : 10000

0 50 100 200 300 m

Carta Geologica
(legenda vedi allegato)

SANT'AGATA FELTRIA
petrella guidi

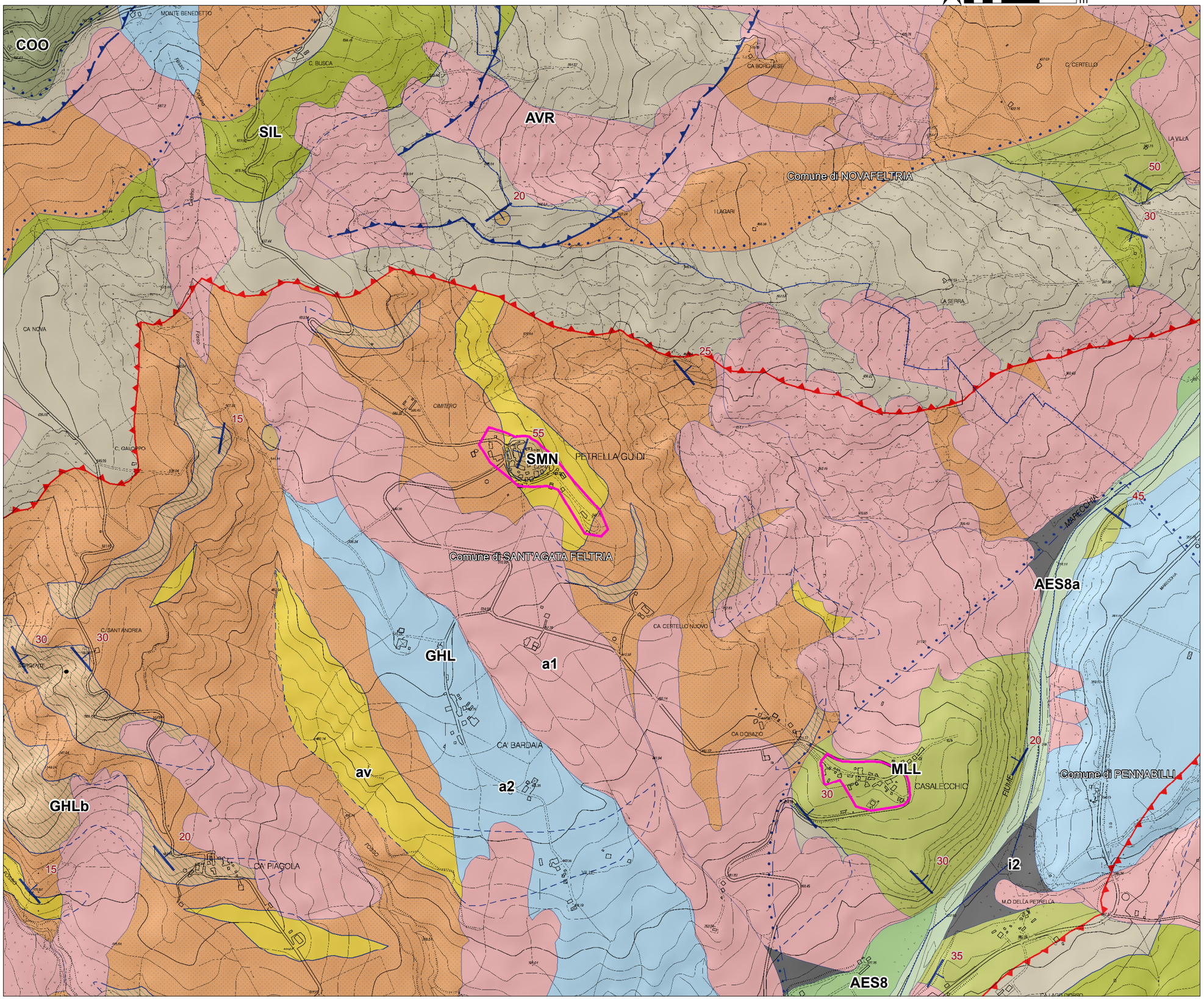

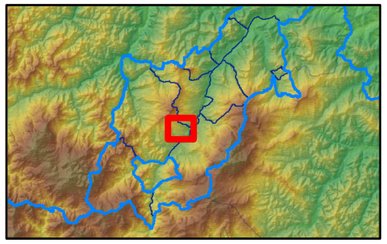

perimetri_urbani_espansioni