

**PSC associato dei comuni di:**  
**BAISO - CANOSSA**  
**CASINA - VETTO**  
**VILLA MINOZZO**

Attuazione degli artt. 48 e 28 della L.R. 20/2000 e s.m.i.

**psc**  
**CASINA**  
La Presidente della Comunità Montana dell'Appennino Reggiano  
**SARA GAROFANI**

Il Vicepresidente della Comunità Montana dell'Appennino Reggiano  
**GIANLUCA MARCONI**

Sindaco  
Ing. **GIANFRANCO RINALDI**  
Assessore  
**SERENA PELLICCIARI**  
Responsabile  
Geom. **FABIO RUFFINI**

Progettisti  
Urbanistica - Arch. Aldo Calì  
VALSAT - Dott. Stefano Baroni, Dott. Tania Teini  
Geologia e caratterizzazione sismica - Dott. Geol. Gian Pietro Mazzetti  
Consulenza socio-economica - PEGROUP  
Microzonazione sismica  
Progetto - Gian Pietro Mazzetti  
Collaboratori - Stefano Gili, Andrea Artz, Mauro Mazzetti  
Studio realizzato con il contributo di cui all'art. 307/2010  
Coordinamento della Regione Emilia-Romagna  
Servizio Geologico, Sismico e del Suolo - Luca Martelli

adottato con D.C. n° del

**CENTROLOG SURVEY**  
Studio Geologico  
P.zza S. Giacomo, 11  
41013 Camparò (RE)  
tel. 0522 941021 fax 0522 941022

**P14**  
N  
SCALA 1:5.000

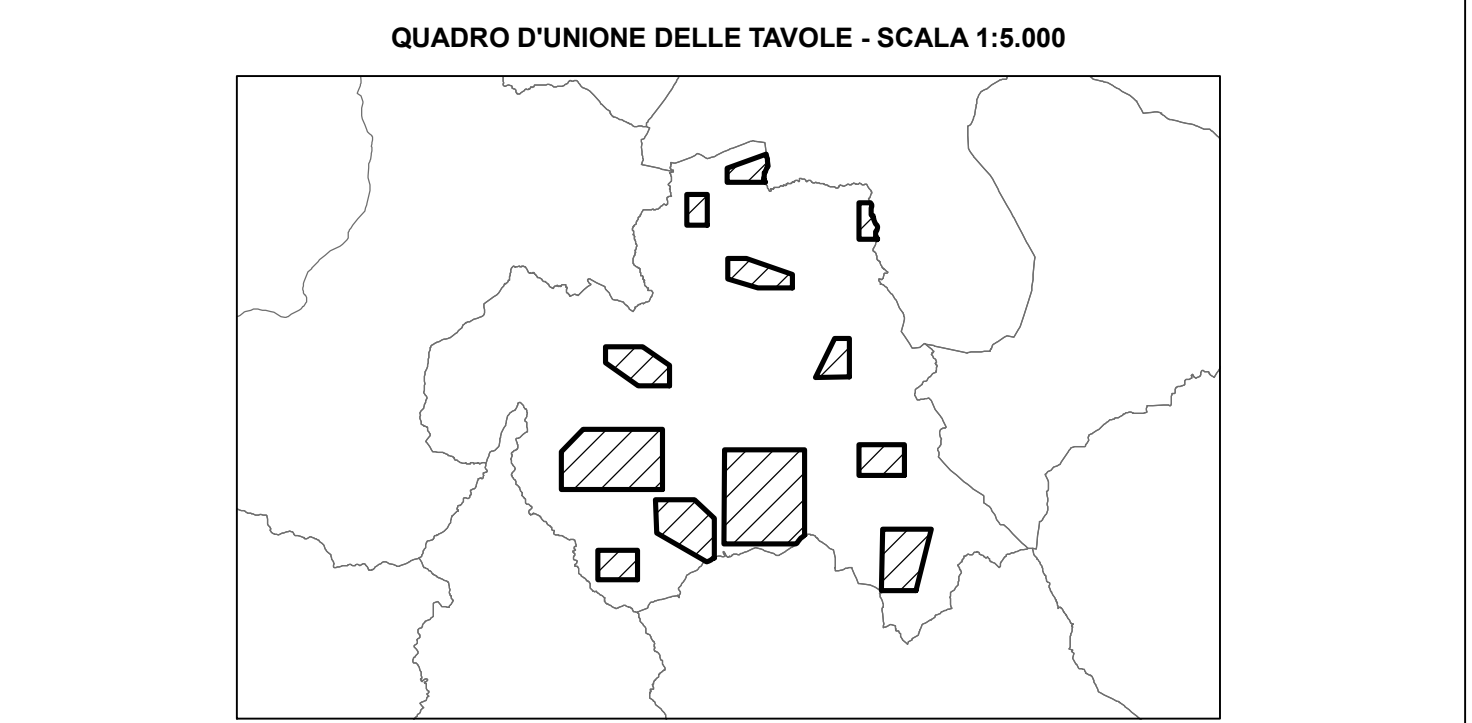

Base cartografica derivata dalla rasterizzazione della Carta Tecnica Regionale alla scala 1:5.000. Il reticolo della base topografica e della carta tematica sono rappresentati in coordinate UTM.

VOCI DI LEGENDA	
INDAGINI NUOVE	
	H01 Registrazione di sismica passiva a stazione singola (HVSIR)
	DP001 Prova dinamica con penetrometro medio (DPM)
	R01 Prova ReMi

LIMITI AMMINISTRATIVI  
----- Limite di Regione  
----- Limite di Provincia  
----- Limite di Comune